



(1 / 1)

납세증명서

발급번호 3703-958-9173-575 처리기간 즉시(단, 해외이주용 10일)

납세자 성명(상호) 엘에스전선 주식회사 주민등록번호 138-81-47634
(사업자등록번호)
인적사항 주소(사업장) 경기도 안양시 동안구 엘에스로 127(호계동, LS타워 13~17층)

증명서의 대금수령
사용목적 해외이주 (이주번호 제 호, 이주확인일 년 월 일)
 기 타

증명서의 유효기간 2024년 3월 2일
유효기간 유효기간을 「국세징수법 시행령」 제96조 제1항
정한 사유 기 타 (사유:)

연장·유예 내역	연장·유예 종류	연장·유예 기간	과세기간	세 목	납부기한	세 액	가 산 금
(단위: 원)		해	당	없	음		

물적납세의무 채납내역	위탁자·양도담보설정자	과세기간	세 목	납부기한	세 액	가 산 금
(단위: 원)	해	당	없	음		

「국세징수법」 제108조 및 같은 법 시행령 제95조에 따라 발급일 현재 위의 연장·유예액 또는 「국세기본법」 제42조, 「종합부동산세법」 제7조의2·제12조의2 또는 「부가가치세법」 제3조의2에 따른 양도담보권자 또는 수탁자의 물적납세의무와 관련된 채납액을 제외하고는 다른 채납액이 없음을 증명합니다.
※ 발급일 현재 지정납부기한이 도래하지 않은 미납국세는 채납액이 아니므로 증명 대상에서 제외됨.

접수번호 503773285216
담당부서 민원봉사실
담당자
연락처 031-389-8225

2024년 2월 1일

동안양세무서장

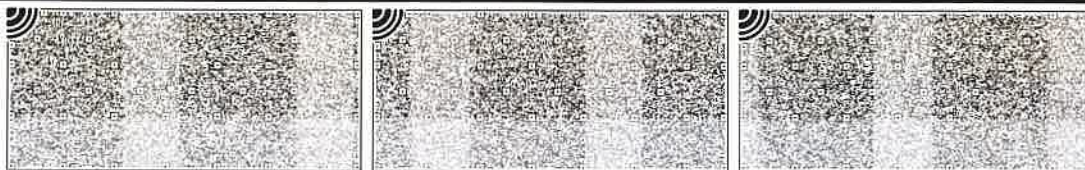

* 본 증명의 위·변조 여부는 발급일로부터 90일 이내 「국세청 홈택스(www.hometax.go.kr) 또는 모바일 홈택스 > 민원증명(증명발급) > 민원증명 원본확인」에서 발급번호로 확인, 또는 문서 하단의 바코드로 확인이 가능합니다.
(공문서를 위·변조하거나 행사한 자는 10년 이하의 징역에 처할 수 있습니다.)
* 본 증명은 홈택스(www.hometax.go.kr)에서 대민 온라인 서비스를 통해 발급된 증명서입니다.



(1 / 1)

납세증명서 Tax Clearance Certificate

발급번호 Issuance number	2144-332-9875-585	처리기간 Processing time	즉 시 (납, 해외이주용 10일) Immediately
납세자 인적사항 Taxpayer information	성명(상호) Name of representative(Name of company)	엘에스전선 주식회사 LS Cable & System Ltd.	주민등록번호(사업자등록번호) Resident registration No.(Business registration number)
	주소(사업장) Address(place of business)	경기도 안양시 동안구 엘에스로 127(호계동, LS타워 13~17층) 13~17 Floor, LS Tower, 127, LS-ro, Dongan-gu, Anyang-si, Gyeonggi-do, Republic of Korea	138-81-47634

증명서의 사용목적 Purpose of certificate	<input checked="" type="checkbox"/> 대금수령 Billing
	<input type="checkbox"/> 해외이주 (이주번호 제 호, 이주확인일 년 월 일) Emigration Emigration number No. Emigration affirmation date Year Month Day
	<input type="checkbox"/> 기타 Others

증명서의 유효기간 Validity of certificate	유효기간 Validity	2024 년 3 월 2 일 Year Month Day
	유효기간을 정한 사유 Reason for determining the validity date	<input checked="" type="checkbox"/> 「국세징수법 시행령」 제96조 제1항 Paragraph 1 of the Article 96 of the Enforcement Decree of the National Tax Collection <input type="checkbox"/> 기타 (사유:) Others (Reason:)

연장·유예내역 Extended tax collection / suspended tax on arrears	연장·유예종류 Type of taxes suspended	연장·유예기간 Period of taxes suspended	과세기간 Tax year	세목 Tax item	납부기한 Due date for tax payment	세액 Tax amount	가산금 Surcharge
(단위: 원) (Unit: Won)	해 당	없	음	(Remains Blank)			

물적납세의무 채납내역 Tax-in-kind liabilities on arrears	위탁자·양도담보설정자 Consignor· Transfer security creator	과세기간 Tax year	세목 Tax item	납부기한 Due date for tax payment	세액 Tax amount	가산금 Surcharge
(단위: 원) (Unit: Won)	해 당	없	음	(Remains Blank)		

「국세징수법」 제108조 및 같은 법 시행령 제95조에 따라 발급일 현재 위의 연장·유예액 또는 「국세기본법」 제42조, 「종합부동산세법」 제7조의2·제12조의2 또는 「부가가치세법」 제3조의2에 따른 양도담보권자 또는 수탁자의 물적납세의무와 관련된 채납액을 제외하고는 다른 채납액이 없음을 증명합니다.
 ※ 발급일 현재 지정납부기한이 도래하지 않은 미납국세는 채납액이 아니므로 증명 대상에서 제외됨.
 In accordance with Article 108 of the National Tax Collection Act and Article 95 of the Enforcement Decree of the same Act, I certify that the taxpayer mentioned above has no tax arrears, except for the following:
 1. Taxes shown in the above columns that are subject to collection extension or suspension; or
 2. Tax arrears related to the tax liability for tax payment in kind owed by persons with the right to property transferred for security; or trustee's liability for tax payment in kind under Article 42 of the Framework Act on National Taxes, Articles 7-2 and 12-2 of the Comprehensive Real Estate Holding Tax Act, or Article 3-2 of the Value-Added Tax Act.
 ※ As of the issuance date of this tax clearance certificate, unpaid national taxes that have not yet reached the designated payment deadline are not considered delinquent and, therefore, are excluded from the certification.
 ※ 영문 임의기재사항[상호, 성명(대표자), 업태, 종목, 상세주소]은 실제적 권리관계를 증명하는 효력이 없습니다.
 Arbitrary data in English[name of company, name of representative, business type, business item, detail address] do not hold a power to prove the actual relationship of rights.

접수번호 Receipt No.	503773285677
담당부서 Department	민원봉사실 Taxpayer Service Center
담당자 Staff in Charge	
연락처 Telephone No.	+082-31-389-3226

2024년 2월 1일
Year Month Day

동안양세무서장
Head of Donganyang District Tax Office (Stamp)

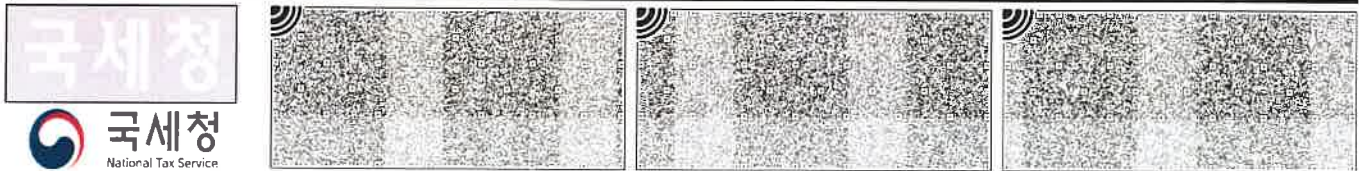

본 증명서의 위·변조 여부를 발급일로부터 90일 이내 「국세징 홈택스(www.hometax.go.kr) 또는 모바일 홈택스 > 민원증명(증명발급) > 민원증명 원본확인」에서 발급번호로 확인, 또는 문서 하단의 바코드로 확인이 가능합니다.
 Please be advised that forgery detection of this document can be performed with either of following methods.
 1) anytime with the barcode at the bottom of the document, or
 2) with the issuance number of the document at either Hometax website (www.hometax.go.kr) or mobile Hometax (Certificate of civil petition (certificate issued) > Check the original certificate of civil petition) within 90 days from the date of issuance.



문서확인번호 : 1706-7635-2804-6412

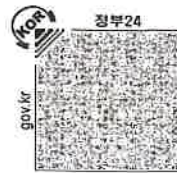

지방세 납세증명(신청)서
Local Tax Payment Certificate(Application)

(1/1)

발급번호 Issuance Number	011729	접수일시 Time and Date of receipt	2024-02-01 13:58:07	처리기간 Processing Period	즉시 Immediately
납세자 Taxpayer	성명(법인명) Name(Name of Corporation)	주민(법인, 외국인)등록번호 Resident(Corporation, Foreign)Registration Number 엘에스전선 134111-0168357			
	주소(영업소) Address(Business Office)	경기도 안양시 동안구 엘에스로 127			
	전화번호(휴대전화) Phone number(Cellular phone number)	02-2189-9512			
증명서의 사용 목적 Purpose of Certificate	<input checked="" type="checkbox"/> 대금수령 Receipt of payment	대금 지급자 Payer	엘에스전선		
	<input type="checkbox"/> 해외이주 Emigration	이주번호 Emigration No.	해외이주 신고일 Date of the Report	년 월 일 yyyy mm dd	
	<input type="checkbox"/> 부동산 신탁등기 Registration for real estate trust	신탁 부동산의 표시 (소재지, 건물명칭 및 번호) Information of real estate trust (Location, Building name and number)			
	<input type="checkbox"/> 그 밖의 목적 Others				
증명서 신청부수 Copies of Certificate Needed					1 부 Copy(Copies)

「지방세징수법」 제5조 및 같은 법 시행령 제6조제1항에 따라 발급일 현재 징수유예등 또는 체납처분유예액을 제외하고는 다른 체납액이 없음을 증명하여 주시기 바랍니다.

I request to certify that I have no delinquent taxes except for the above-mentioned suspension of tax collection or suspension of disposition of delinquent tax as of the issued date of this certificate, in accordance with the provision of the Article 5 of Collection Act for Local Taxes and Article 6(1) of the Enforcement Decree of Collection Act for Local Taxes.

2024년(yyyy) 02월(mm) 01일(dd)

신청인(납세자) 엘에스전선 (서명 또는 인)
Applicant(Taxpayer) (Signature or Stamp)

징수유예등 체납처분유예의 명세		Suspension of Tax Collection or Suspension of Disposition of Delinquent Tax				
유예종류 Type of taxes suspended	유예기간 Period of taxes suspended	과세연도 Tax Year	세 목 Tax items	납부기한 Due date for payment	지방세 Tax Amount	가산금 Penalties

- 해당 사항 없음(None) -

「지방세징수법」 제5조 및 같은 법 시행령 제6조제2항에 따라 발급일 현재 위의 징수유예등 또는 체납처분유예액을 제외하고는 다른 체납액이 없음을 증명합니다.

I hereby certify that I have no delinquent taxes except for the above-mentioned suspension of tax collection or suspension of disposition of delinquent tax as of the issued date of this certificate, in accordance with the provision of the Article 5 of Collection Act for Local Taxes and Article 6(2) of the Enforcement Decree of Collection Act for Local Taxes.

1. 증명서 유효기간 : 2024년(yyyy) 03월(mm) 02일(dd)

Period of Validity

2. 유효기간을 정한 사유 : 지방세징수법 시행령 제 7조(납세증명서의 유효기간)

Reason for determining the validity date

경기도 안양시 동안구청장
The Chief of Dongan Anyang District

2024년(yyyy) 02월(mm) 01일(dd)

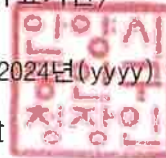

◆ 본 증명서는 인터넷으로 발급되었으며, 정부24(gov.kr)의 인터넷발급문서진위확인 메뉴를 통해 위·변조 여부를 확인할 수 있습니다. (발급일로부터 90일까지) 또한 문서 하단의 바코드로도 진위확인(정부24 앱 또는 스캐너용 문서확인 프로그램)을 하실 수 있습니다.

